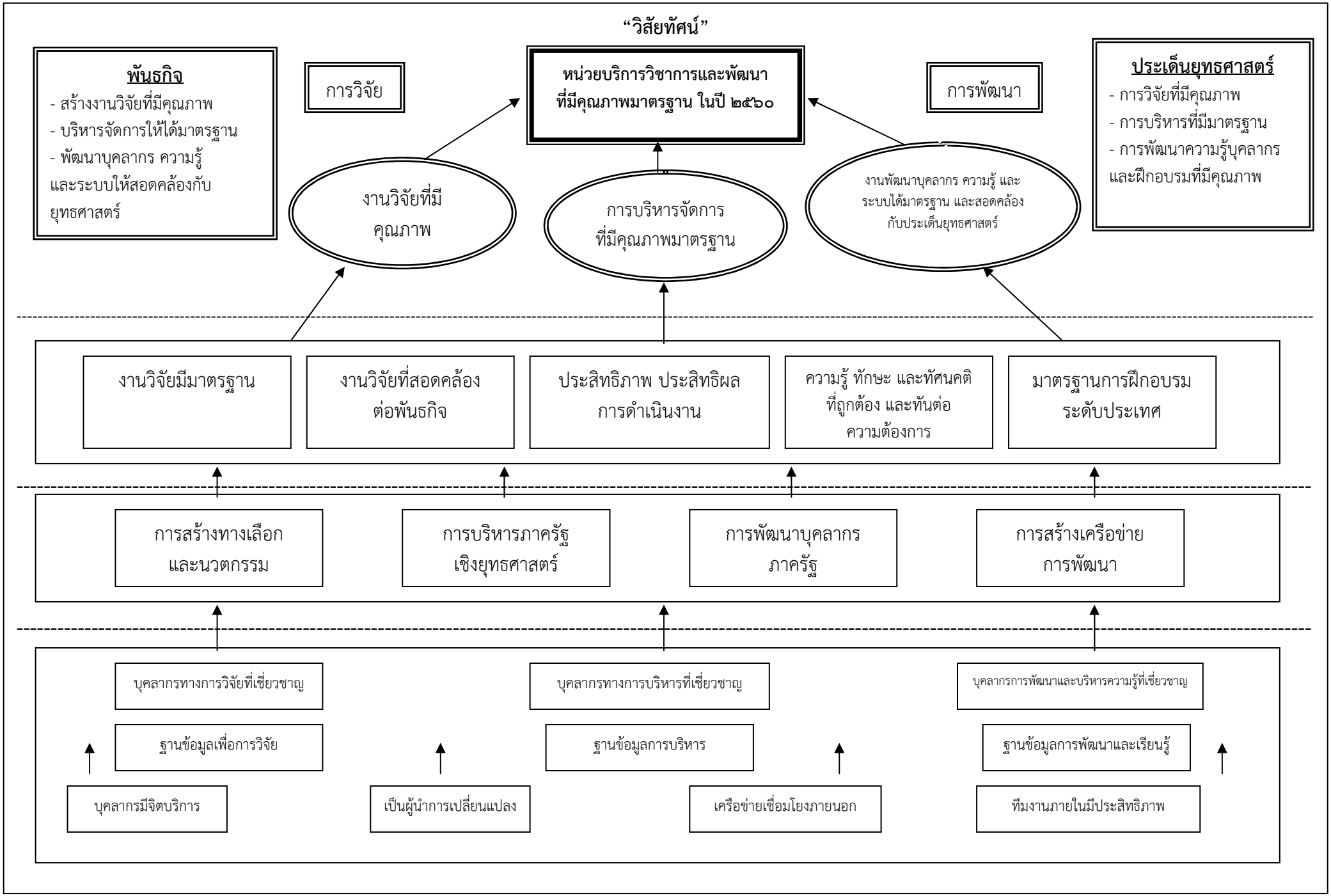
"วิสัยทัศน์"
พันธกิจ
- สร้างงานวิจัยที่มีคุณภาพ
- บริหารจัดการให้ได้มาตรฐาน
- พัฒนาบุคลากร ความรู้ และระบบให้สอดคล้องกับยุทธศาสตร์
การวิจัย
หน่วยบริการวิชาการและพัฒนา ที่มีคุณภาพมาตรฐาน ในปี ๒๕๖๐
การพัฒนา
ประเด็นยุทธศาสตร์
- การวิจัยที่มีคุณภาพ
- การบริหารที่มีมาตรฐาน
- การพัฒนาความรู้บุคลากร และฝึกอบรมที่มีคุณภาพ
งานวิจัยที่มีคุณภาพ
การบริหารจัดการที่มีคุณภาพมาตรฐาน
งานพัฒนาบุคลากร ความรู้ และระบบได้มาตรฐาน และสอดคล้องกับประเด็นยุทธศาสตร์
งานวิจัยมีมาตรฐาน
งานวิจัยที่สอดคล้องต่อพันธกิจ
ประสิทธิภาพ ประสิทธิผล การดำเนินงาน
ความรู้ ทักษะ และทัศนคติที่ถูกต้อง และทันต่อความต้องการ
มาตรฐานการฝึกอบรมระดับประเทศ
การสร้างทางเลือกและนวตกรรม
การบริหารภาครัฐเชิงยุทธศาสตร์
การพัฒนาบุคลากรภาครัฐ
การสร้างเครือข่ายการพัฒนา
บุคลากรทางการวิจัยที่เชี่ยวชาญ
บุคลากรทางการบริหารที่เชี่ยวชาญ
บุคลากรการพัฒนาและบริหารความรู้ที่เชี่ยวชาญ
ฐานข้อมูลเพื่อการวิจัย
ฐานข้อมูลการบริหาร
ฐานข้อมูลการพัฒนาและเรียนรู้
บุคลากรมีจิตบริการ
เป็นผู้นำการเปลี่ยนแปลง
เครือข่ายเชื่อมโยงภายนอก
ทีมงานภายในมีประสิทธิภาพ